Id	Opgavetil	Opgavenavn	Varighed	Startdato	Sluddato
1		**EF Florgade & Hjort Lorenzenz Gade**	**95 dage?**	**ma 14-08-23**	**fr 22-12-23**
2		**Etape 1 - Facade Hjort Lorenzenz Gade**	**65 dage**	**ma 14-08-23**	**ma 13-11-23**
3		Opsætning af stillads	5 dage	ma 14-08-23	fr 18-08-23
4		Udførsel af diverse prøver	1 dag	on 16-08-23	on 16-08-23
5		Gennemgang af diverse.	1 dag	ti 22-08-23	ti 22-08-23
6		Opsætning af byggeplads	5 dage	ma 21-08-23	fr 25-08-23
7		Punktvise inspektioner af karnapbærejern	1 dag	ma 28-08-23	ma 28-08-23
8		Afrensning af facader	8 dage	to 24-08-23	ma 04-09-23
9		udkradsning af fuger	12 dage	to 31-08-23	fr 15-09-23
10		Overfladebehandling af karnap bærejern	10 dage	ma 11-09-23	fr 22-09-23
11		Omfugning af facader inkl. udskiftning af sten, reparatiuon af sætningsrevner & stik over vinduer	25 dage	on 13-09-23	ti 17-10-23
12		Snedker- og maleristandsættelse af træværk på frontspice og montering af dueværn	15 dage	ma 18-09-23	fr 06-10-23
13		Reparation af pudsede revner i gesimsbånd	5 dage	ma 18-09-23	fr 22-09-23
14		Etablering af pudsede spejle over vinduer	10 dage	ma 25-09-23	fr 06-10-23
15		Udskiftning af støbte sålbænke	8 dage	ma 02-10-23	on 11-10-23
16		Armeringspuds arbejde samt pudsarbejde af diverse	10 dage	ma 09-10-23	fr 20-10-23
17		Eftergang af pudsede brandkarme	11 dage	ma 09-10-23	ma 23-10-23
18		Maler behandling af murværk	10 dage	ma 16-10-23	fr 27-10-23
19		Vinduesarbejder	15 dage	ma 16-10-23	fr 03-11-23
20		Gennemgang af arbejder	1 dag	fr 20-10-23	fr 20-10-23
21		Mangeludbedring 1.etape	5 dage	ma 06-11-23	fr 10-11-23
22		Nedtagning af stillads 1. etape	0 dage	ma 13-11-23	ma 13-11-23
23		**Etape 2 - Florsgade**	**55 dage**	**ma 02-10-23**	**ma 18-12-23**
24		Opsætning af stillads 2. etape	5 dage	ma 02-10-23	fr 06-10-23
25		Gennemgang af facader	1 dag	ma 09-10-23	ma 09-10-23
26		Punktvise inspektioner af karnapbærejern	1 dag	ti 10-10-23	ti 10-10-23
27		Afrensning af facader	8 dage	ti 10-10-23	to 19-10-23
28		udkradsning af fuger	13 dage	on 18-10-23	fr 03-11-23
29		Overfladebehandling af karnap bærejern	10 dage	ma 30-10-23	fr 10-11-23
30		Omfugning af facader inkl. udskiftning af sten, reparatiuon af sætningsrevner & stik over vinduer	25 dage	ma 06-11-23	fr 08-12-23
31		Eftergang af pudsede brandkarm	11 dage	ma 13-11-23	ma 27-11-23
32		Etablering af pudsede spejle over vinduer	10 dage	ma 13-11-23	fr 24-11-23
33		Reparation af pudsede revner i gesimsbånd	5 dage	ma 20-11-23	fr 24-11-23
34		Udskiftning af støbte sålbænke	8 dage	on 22-11-23	fr 01-12-23
35		Armeringspuds arbejde samt pudsarbejde af diverse	10 dage	ma 27-11-23	fr 08-12-23
36		Vinduesarbejder	15 dage	ma 20-11-23	fr 08-12-23
37		Maler behandling af murværk	5 dage	ma 27-11-23	fr 01-12-23
38		Mangeludbedring	5 dage	ma 11-12-23	fr 15-12-23
39		Nedtagning af stillads 2. etape	0 dage	ma 18-12-23	ma 18-12-23
40		**Etape 3 - gården**	**25 dage**	**ma 04-09-23**	**fr 06-10-23**
41		Opstilling af lift	2 dage	ma 04-09-23	ti 05-09-23
42		Gennemgang	1 dag	on 06-09-23	on 06-09-23
43		Udførsel af registrerede arbejder	20 dage	ma 11-09-23	fr 06-10-23

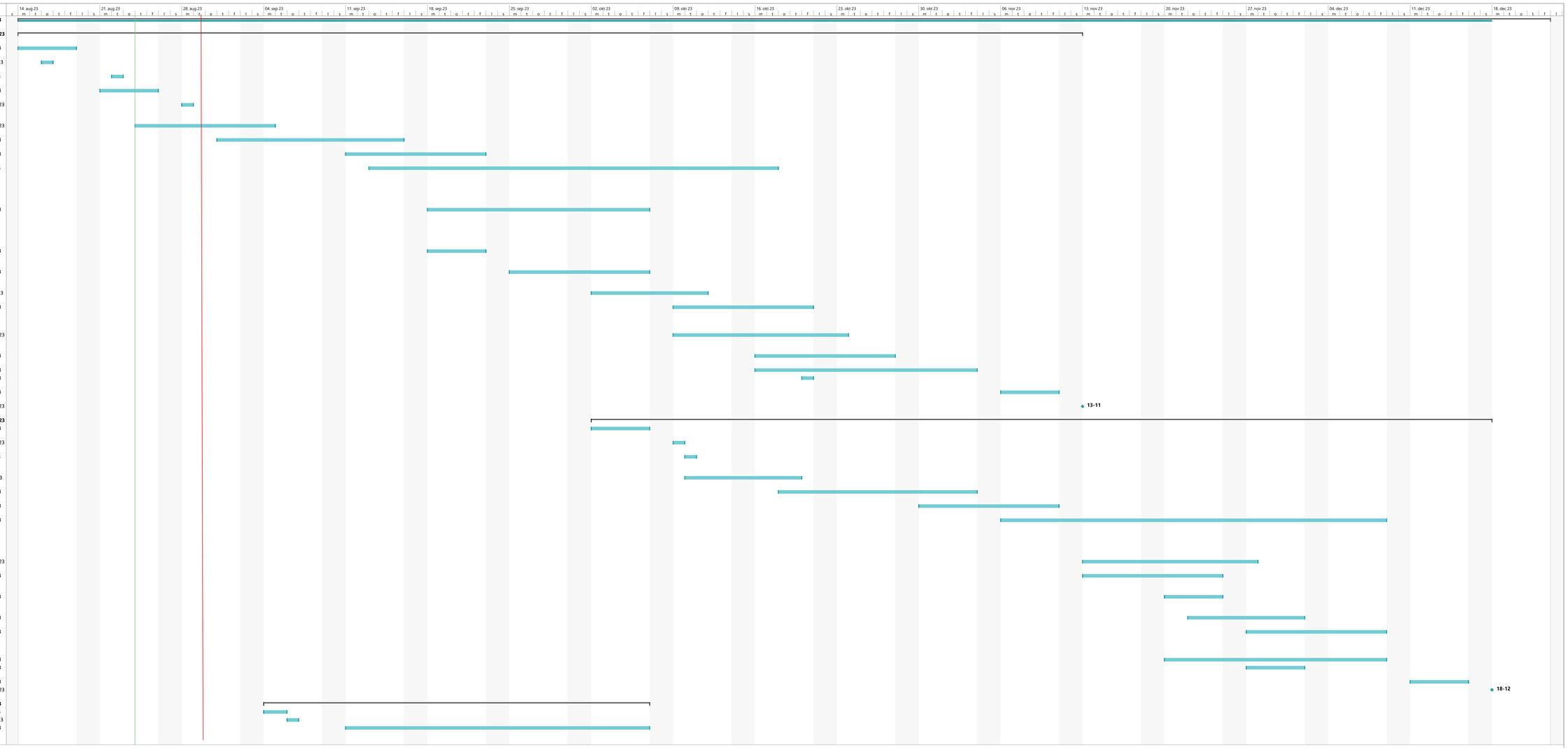

Projekt: EF Florgade - Detail tid
Dato: to 24-08-23

Opgave | Milepæl | Projektoversigt | Inaktiv milepæl | Manuel opgave | Manuel oversigtsopløftning | Kun start | Eksterne opgaver | Deadline | Manuel status
Opdeling | Hovedopgave | Inaktiv opgave | Inaktiv oversigt | Kun varighed | Manuel oversigt | Kun slutdato | Ekstern milepæl | Fremdrift